



RAPAT UMUM PEMEGANG SAHAM

TAHUN 2019

PT DARMI BERSAUDARA Tbk

Kapuas 50 Surabaya Indonesia Jawa Timur
Surabaya 16 Juni 2020





Kinerja
Keuangan
&
Pencapaian
Perseroan
2019

RUPS TAHUNAN | 2019

DEWAN KOMISARIS



ABDUL HARIS NOFIANTO, S.H.
Komisaris Utama



DOLVY ELVIANES
Komisaris Independen

DEWAN DIREKSI



SANJAY KUMAR PANDEY

Direktur Pemasaran
Merangkap
Direktur Operasional



NANANG SUMARTONO H, S.H.

Direktur Utama
Merangkap
Direktur Keuangan



LIE KURNIAWAN

Direktur Independen

STRUKTUR ORGANISASI PT DARMI BERSAUDARA TBK

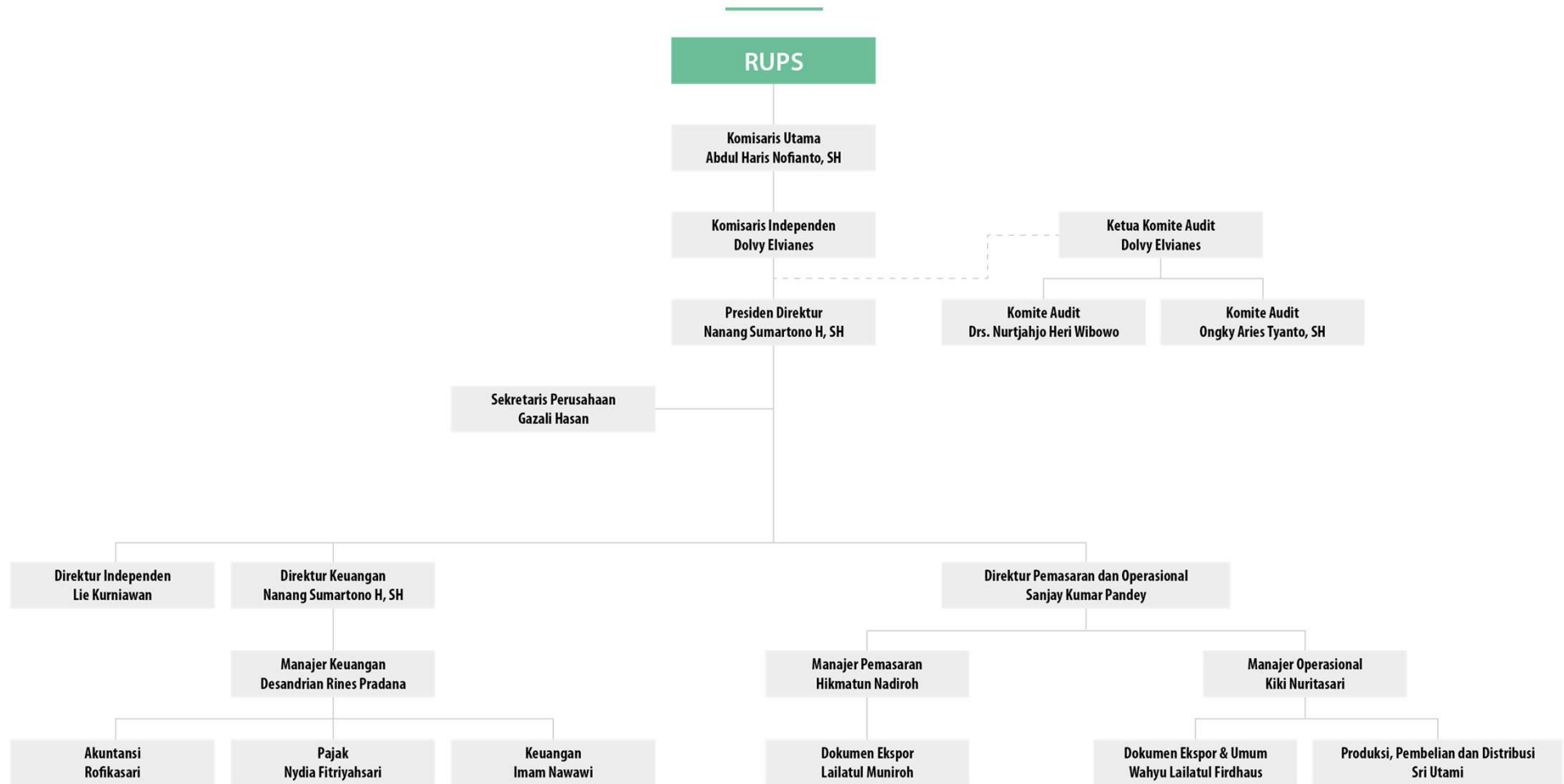

REKAM JEJAK



Memulai usaha peternakan ayam dan ayam potong.



CV Darbe didirikan dengan fokus utama bisnis perdagangan kayu.



POSTUR PENJUALAN

Posisi 31 Desember 2019



EKSPOR :

Mencapai *shipping* 253 kontainer

Total Volume 5.098,71 M3

Senilai Rp. 36,82 Milyar

Setara US \$ 2.605.274

DOMESTIK :

Total Volume 1.722,92 M3

Senilai Rp. 6,92 Milyar

KINERJA LABA RUGI & PENGHASILAN KOMPREHENSIF LAIN

(Dalam Jutaan Rupiah)

	2016	2017	2018	2019
PENJUALAN	4.878	21.726	37.624	43.740
BEBAN POKOK PENJUALAN	3.219	17.788	31.228	37.190
LABA (RUGI) Bruto	1.659	3.937	6.396	6.549
LABA (RUGI) Sebelum Taksiran Penghasilan (Beban) Pajak	-39	169	2.411	4.249
LABA (RUGI) Tahun Berjalan	20	129	1.853	3.299

KINERJA KEUANGAN

(Dalam Jutaan Rupiah)

	2016	2017	2018	2019
JUMLAH ASET	10.173	29.244	73.682	105.632
JUMLAH LIABILITAS	8.451	21.385	18.664	27.533
JUMLAH EKUITAS	1.722	7.859	55.018	78.098

RASIO KEUANGAN

	2016	2017	2018	2019
ROA	0,20%	0,44%	2,52%	3,12%
ROE	1,16%	1,64%	3,37%	4,23%
CURRENT RATIO	0,63%	1,11%	3,84%	3,68%
INVENTORY TURNOVER	3,67x	25,98x	16,06x	0,99x
ASSET TURNOVER	0,62x	1,1x	0,73x	0,41x
DEBT-TO-EQUITY RATIO	4,91x	2,72x	0,34x	0,35x
DEBT-TO-ASSET RATIO	0,83x	0,73x	0,25x	0,26x
GROSS PROFIT MARGIN	34,0%	18,12%	17,00%	14,97%
NET PROFIT MARGIN	0,41%	0,59%	4,93%	8,00%



Rencana Perseroan 2020

RUPS TAHUNAN | 2019

RENCANA PERSEROAN 2020

- Meningkatkan Penjualan Produk Utama Perseroan
- Menjajaki Penetrasi Market Baru dan Produk Baru
- Pembukaan Kantor Perwakilan di India
- Penerapan ASEAN Corporate Governance Scorecard (ACGS)

RENCANA PERSEROAN 2020

PEMBUKAAN KANTOR PERWAKILAN DI INDIA

Langkah mewujudkan rencana kerja operasional Perseroan di tahun 2020 sudah diawali di tahun 2019 kuartal ke-4 dengan membuka *representative office* / kantor perwakilan di Kolkata, India, dengan nama badan usaha SRP Timber beralamat di 14, N. S. Road, 4th Floor.

Pembukaan kantor perwakilan bertujuan untuk **(1)** memperpendek jalur penjualan langsung kepada *end user*. Dalam rangka hal tersebut, bulan November 2019 Perseroan telah melakukan ekspor perdana sebanyak 5 (lima) kontainer. Selama proses ekspor perdana ini dijumpai beberapa kebijakan dan isu internal sektor perpajakan pemerintah India yang membutuhkan penanganan tertentu. Pada pertengahan Desember 2019 Perseroan melalui kantor perwakilan di India memenuhi ketentuan dan persyaratan perpajakan yang diminta dan berhasil mengekspor sampai ke tujuan. Keberhasilan ini menambah keyakinan Perseroan bahwa dalam tahun 2020 eksistensi kantor perwakilan dalam skema proses dan metode penjualan langsung kepada *end user* ini telah *established* dan dapat membantu pertumbuhan postur *bottom line* Perseroan karena metode yang dipilih ini mampu menghasilkan margin yang lebih besar.

Tujuan berikutnya adalah **(2)** membantu proses distribusi distributor ke *end user*. Selama beroperasinya, Perseroan telah membangun jaringan distributor yang loyal di India. Pembukaan kantor perwakilan adalah perwujudan prinsip Perseroan dalam berbagi *resources* yang dimiliki kedua belah pihak sesuai dengan *Sharing Economy* tanpa saling merugikan, yaitu untuk mempermudah koordinasi di lokal India dan mempercepat pengiriman dari distributor kepada *end user* dalam hal tidak atau belum mempunyai distribusi jaringan setempat.

RENCANA PERSEROAN 2020

Pada akhir tahun 2020 keberadaan kantor perwakilan di India diharapkan mampu mendongkrak angka prosentase pencapaian seluruh target pertumbuhan penjualan nasional India hingga menyentuh kisaran 10%-20%. Jadi, semisal pada akhir tahun 2020 Perseroan berhasil mengekspor 150 kontainer, sebanyak 30 kontainer daripadanya dilakukan dengan metode penjualan langsung ke *end user* dengan margin keuntungan yang dihasilkan mencapai 20%-30%. Dengan demikian secara agregat penjualan melalui jaringan distributor maupun secara langsung ke *end user* dapat membukukan profit yang lebih besar, sebagaimana ditunjukkan dalam proses ekspor perdana tersebut di atas.

Dengan dukungan tata administrasi, operator pelaksana dan tenaga pemasaran lokal yang kuat, sinergi yang erat para pihak terkait serta memperhitungkan dengan cermat pemberlakuan ketentuan dan regulasi pemerintah lokal, bukan mustahil di tahun-tahun mendatang seperti pada tahun 2021 dan seterusnya, kantor perwakilan Perseroan mampu mencapai meningkatkan proporsi pertumbuhan penjualan langsung kepada *end user* menjadi 30%-40% atau bahkan 50%.

RENCANA PERSEROAN 2020

PENERAPAN ASEAN CORPORATE GOVERNANCE SCORECARD (ACGS)

2 (dua) hal yang akan menjadi perhatian Perseroan untuk bidang GCG ini adalah:

1. Peningkatan standar *disclosure* dan *compliance* menuju ke standar yang diterapkan oleh ACGS
2. Peningkatan kualitas penerapan GCG di dalam operasional sehari-hari Perseroan menuju ke standar yang diterapkan oleh ACGS

Di tahun 2020, Perseroan akan lebih fokus menerapkan *Good Corporate Governance* / GCG sesuai dengan pertumbuhan organisasi Perseroan sebagai sebuah perusahaan publik. Parameter *Good Corporate Governance* yang lazim berlaku di tataran internasional dan regional akan diimplementasikan secara bertahap ke dalam struktur organik Perseroan karena mampu memberikan manfaat langsung dan tidak langsung terhadap Perseroan. Manfaat tersebut diantaranya adalah:

1. Meningkatkan kinerja operasional Perseroan di mata *stakeholders*
2. Meningkatkan kemampuan Perseroan di dalam mengontrol dan memitigasi risiko operasional dan non operasional Perseroan
3. Meningkatkan valuasi Perseroan dan kinerja saham Perseroan di mata investor
4. Mempermudah akses Perseroan terhadap kebutuhan permodalan
5. Meningkatkan reputasi Perseroan dan memperkuat prinsip mendukung keberlanjutan sebagai bagian dari pertumbuhan Perseroan berstandar global.



PROYEKSI
Kinerja
Keuangan
Perseroan
2020-2021

RUPS TAHUNAN | 2019

PROYEKSI KINERJA KEUANGAN 2020 Ke Depan

Mencapai Laba Rugi & Penghasilan Komprehensif Lain

(Dalam Jutaan Rupiah)

	2020	2021
PENJUALAN	57.763	114.660
BEBAN POKOK PENJUALAN	52.570	95.438
LABA (RUGI) Bruto	5.192	19.222
LABA (RUGI) Sebelum Taksiran Penghasilan (Beban) Pajak	944	9.936
LABA (RUGI) Tahun Berjalan	708	7.452



Terima Kasih



PT Darmi Bersaudara Tbk

Nginden Intan Barat V Blok C4/10
Surabaya Jawa Timur 60118 Indonesia

T/F+62 31 596 7274

E corporate.secretary@darbewood.com

W www.darbewood.com

